

桃園市政府社會局

志願服務整合資訊平台

系統操作手冊(志工)



系統功能架構(前台)

桃園市志願服務整合資訊平台(前台)

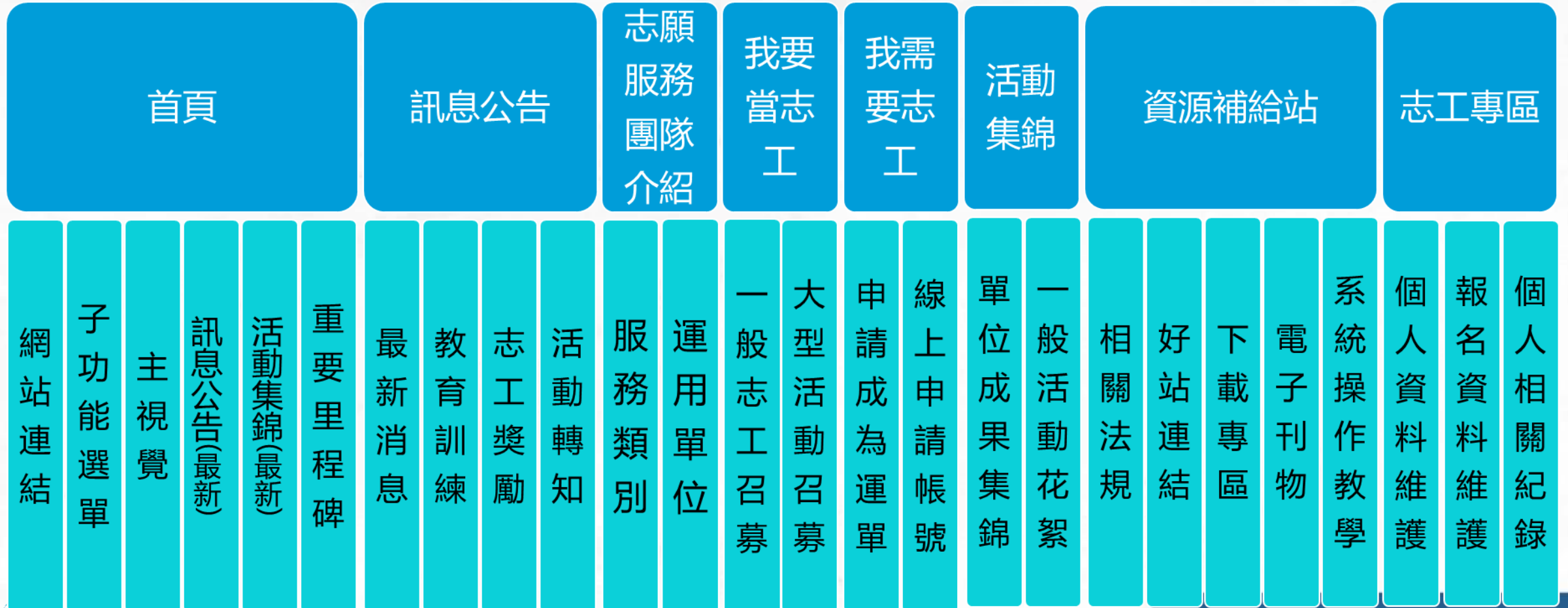

使用人員

志工網
(前台)

- **適用對象：志工、未備案之運用單位、民眾**
 - 民眾 - 閱覽網站資訊
 - 志工 - 提供註冊、登入及相關資料檢視
 - 運用單位 - 提供申請成為後台使用者

前台大綱目錄

● 前台首頁

1. 網站連結
2. 志工請登入
3. 志工註冊
4. 忘記帳號&密碼
5. 主視覺圖
6. 訊息公告(最新)
7. 活動集錦(最新)
8. 重要里程碑
9. 子功能選單

● 訊息公告

1. 最新消息
2. 教育訓練
3. 志工獎勵
4. 活動轉知

● 志願服務團隊介紹

1. 服務類別
2. 運用單位

● 我要當志工

1. 一般志工招募
2. 大型活動招募

● 我需要志工

1. 申請成為運單
2. 線上申請帳號

● 活動集錦

1. 單位成果集錦
2. 一般活動花絮

● 資源補給站

1. 相關法規
2. 好站連結
3. 下載專區
4. 電子刊物
5. 系統操作教學

● 志工專區

1. 個人資料維護
2. 報名資料維護
3. 個人相關紀錄

前台網站首頁

Step1. 進入前台網站首頁: <https://vsty.tycg.gov.tw>

社會局 網站導覽 回首頁 志工請登入

桃園市政府
桃園市 志願服務整合資訊平台 志願服務整合資訊平台 訊息公告 志願服務團隊介紹 我要當志工 我需要志工 活動集錦 資源補給站

志願服務整合資訊平台

需要你的加入，讓世界更溫暖

- 加入志工行列
- 加入運用單位
- 志工歡樂時光
- 隨時加油充電

前台首頁_網站連結

▶ 社會局 網站導覽 回首頁 志工請登入



桃園市政府

志願服務整合資訊平台

桃園市政府

志願服務整合資訊平台

訊息公告

志願服務團隊介紹

我要當志工

我需要志工

活動集錦

資源補給站

*於網站右上角點選相關文字，可連結至相關網站

志願服務整合資訊平台

需要你的加入，讓世界更溫暖



加入志工行列



加入運用單位



志工歡樂時光



隨時加油充電

前台首頁_志工請登入

社會局 網站導覽 回首頁 **志工請登入**



桃園市政府

志願服務整合資訊平台 志願服務整合資訊平台

桃園市政府

訊息公告

志願服務團隊介紹

我要當志工

我需要志工

活動集錦

資源補給站

志工請登入

使用者帳號*

請輸入使用者帳號

登入密碼*

請輸入登入密碼

驗證碼*

請輸入驗證碼



重新產生

登入

註冊

[忘記帳號](#) | [忘記密碼](#)

*於網站右上角點選『志工請登入』，輸入帳號、密碼及驗證碼後點選『登入』按鈕即可登入

*已有桃園志願服務網帳號者，請參考志工登入QA

*未有桃園桃園志願服務網帳號者，請進行註冊流程

志願服務整合資訊平台

需要你的加入，讓世界更溫暖



加入志工行列



加入運用!



隨時加油充電

前台首頁_志工登入QA

Q1:

我已有桃園市志願服務整合資訊平台帳號，第一次登入本系統時該填入哪些資料?

A1:

帳號欄位請填入身分證字號；密碼欄位請填入現有桃園市志願服務整合資訊平台密碼，登入後系統要求填寫補齊基本資料(帳號、電子信箱)，後續請使用新帳號進行登入，不可再使用身分證字號進行登入!

Q2:

我已有桃園市志願服務整合資訊平台帳號，但不小心又進行註冊該怎麼辦?

A2:

本系統於註冊時會檢核身分證字號，系統已有該身分證字號將阻擋註冊流程，不會有重複註冊狀況

Q3:

欲使用忘記帳號或忘記密碼功能，但舊帳號未設定電子信箱該怎麼辦?

A3:

請聯絡運用單位，請運用單位協助於本系統資料補填電子信箱

Q4:

我已有桃園市志願服務整合資訊平台資料，但忘記密碼該怎麼辦?

A4:

因未於本系統完成第一次登入，請使用[忘記帳號]功能設定補齊基本資料(帳號、電子信箱...等)

前台首頁_志工登入QA2

Q5:
於補齊基本資料(帳號、電子信箱)時，但儲存時系統跳出[身份證字號不符合規則]

A5:
請聯絡系統維護人員並告知正確身分證字號，維護人員將協助補回身分證字號至系統中

前台首頁_登入(已有桃園市志願服務整合資訊平台帳號者)

STEP1.

帳號欄位請填入身分證字號；
密碼欄位請填入現有桃園市
志願服務整合資訊平台密碼
點選『登入』按鈕



STEP2.

補填個人基本資料
點選『儲存』按鈕
(可同時進行密碼更改)



STEP1.

完成後系統會自動
帳號欄位請填入已設定帳號
密碼欄位請填入已設定密碼
點選『登入』按鈕

志工請登入

使用者帳號*

請輸入使用者帳號

登入密碼*

請輸入登入密碼

驗證碼*

請輸入驗證碼

重新產生

登入

註冊

忘記帳號 | 忘記密碼

登入成功

請立即更新您的基本資料並儲存後，即可使用您的[使用者帳號]進行登入。

確認

志工基本資料

志願服務整合資訊平台

志工帳號

志工密碼

志工姓名

志工電話

志工地址

志工學歷

志工專業

志工服務時間

志工服務地區

儲存

您的個人資料已更新完成，後續請
使用新的使用者帳號 [test0001] 進
行登入。



確認

志工請登入

使用者帳號*

請輸入使用者帳號

登入密碼*

請輸入登入密碼

驗證碼*

請輸入驗證碼

重新產生

登入

註冊

忘記帳號 | 忘記密碼

前台首頁_註冊

STEP1.

點選『註冊』按鈕

STEP2.

確認註冊帳號聲明
點選同意按鈕

STEP3.

填寫個人基本資料
點選『確認送出』按鈕

STEP4.

前往註冊信箱，點選[點我才能完成註冊]，即可
完成註冊

志工請登入

使用者帳號*

請輸入使用者帳號

登入密碼*

請輸入登入密碼

驗證碼*

請輸入驗證碼

重新產生

登入

註冊

忘記帳號 | 忘記密碼

志工註冊帳號-聲明

歡迎使用桃園市志願服務整合資訊平台系統（以下稱「本系統」）並申請註冊帳號，本聲明書說明您的資料將如何使用。當您同意後，即表示您同意所填寫的資料予本系統，供桃園市志願服務各目的事業主管機關及其所轄之運用單位（以下稱「本府各機關及所轄運單」）進行招募媒合、保險加保、教育訓練報名、查詢相關服務時數、獎勵表揚、榮譽卡、志願服務紀錄冊等志願服務業務相關內容使用。

依據個人資料保護法（以下稱「個資法」）第八條第一項規定，為了確保使用者之個人資料、隱私及權益之保護，當您已閱讀並同意「桃園市志願服務整合資訊平台系統之個資使用聲明」時，即表示您願意以電子文件之方式行使法律所賦予同意之權利，並具有書面同意之效果，若不同意請離開此網頁。

以下為本單位個資法規定，必須向您告知的各項聲明，請您務必詳閱：

(一) 個人資料蒐集目的：

1. 依據本府各機關及所轄運單，因應各種例行或活動之需要進行志工招募、教育訓練、管理、應用等之行為均屬於本系統之個資蒐集目的。
2. 上述之相關業務或其他符合工作項目所定義之工作範圍。

(二) 個人資料蒐集類別(下列項目依個資法之特定目的及個人資料之類別區別)：

1. CO01 識別個人(如：姓名、電話、電子信箱)等。
2. CO03 政府資料中辨識者(如：身分證統一編號、出生年月日)等。
3. CO11 個人描述(如：性別、年齡)等。
4. CO35 休閒活動及興趣(如：專長、興趣的志工類別)等。

(三) 個人資料利用之期間、地區、對象及方式：

1. 期間：利用期間為本府各機關及所轄運單辦理志願服務活動或志願服務業務之期間。
2. 地區：您的個人資料將用於本市因志工需求所提供服務之地區。
3. 對象：本系統註冊之本府各機關及所轄運單，依法有調查權機關或金融監督機關。
4. 方式：將提供本府各機關及所轄運單查詢您的服務時數、獎勵表揚、榮譽卡、志願服務紀錄冊等志願服務相關資料，另請您確認同意亦同時開放您的個人資料(如：電話、電子信箱、身分證統一編號、出生年月日)資訊，以利您及本府各機關及所轄運單在本系統進行與志工人力資源有關之招募媒合、教育訓練報名及保險加保等事宜。

(四) 依據個資法第三條規定，您就本單位保有您的個人資料得行使下列權利：

查詢、閱覽、複製、補充、更正、請求停止蒐集、請求停止處理、請求停止利用、請求刪除等權利。

(五) 不提供之權益影響：

當事人如不願意提供上述個人資料，將無法在本系統行使上述權利及使用本系統相關服務。

志工註冊帳號-請填寫個人資料

*身分證字號

*Email信箱

*志工帳號

*再次輸入密碼

*中文姓名 英文姓名

*生日 *性別

*聯絡電話 *是否具居住民身份

*學歷

戶籍地址

聯絡地址

專長(可複選) 家庭料理 機械 汽車修理 工藝 印刷 縫紉 英文 文書事務 編輯 打字 美工 繪圖/繪畫 烹飪/烘焙 美容美髮 家事服務 護理 手工藝 攝影 園藝 管理 會計 作物栽培 農牧(類) 音樂 體育 心理諮詢 駕駛 特種教育 其它

其他

籍貫語言(可複選) 國語 英語 台語 客語 手語 日語 原住民族語 其他

期待服務類別(可複選) 社會福利類 環境保護類 教育服務類 醫療衛生類 文化推廣類 警政服務類 地政服務類 民政服務類 稅務服務類 勞務服務類 觀光導覽類 農業推廣類 居住服務類 廉政服務類 為民服務類 交通服務類 體育推廣類 青年服務類 工商服務類 人事服務類 資訊教育類 資訊服務類 財政服務類 交通服務類 郵政服務類 法政服務類 建築工程類

期待服務時數(可複選)

時數	日	一	二	三	四	五	六
早	<input type="checkbox"/>	<input type="checkbox"/>	<input type="checkbox"/>	<input type="checkbox"/>	<input type="checkbox"/>	<input type="checkbox"/>	<input type="checkbox"/>
中	<input type="checkbox"/>	<input type="checkbox"/>	<input type="checkbox"/>	<input type="checkbox"/>	<input type="checkbox"/>	<input type="checkbox"/>	<input type="checkbox"/>
晚	<input type="checkbox"/>	<input type="checkbox"/>	<input type="checkbox"/>	<input type="checkbox"/>	<input type="checkbox"/>	<input type="checkbox"/>	<input type="checkbox"/>

期待服務地區(可複選)

註冊驗證信



全部回覆的開場白:

[我已註冊。](#)

[我們已註冊。](#)

[我剛剛註冊了。](#)

[意見反應](#)

您已於【2023 世界客家博覽會】完成填寫註冊資料，請於收到此通知信 30 分鐘內點選以下連結，即可完成註冊作業。

[\[點我才能完成註冊\]](#)

** 此為系統自動寄送 Email 信件，請勿直接回覆。 **

我已詳細閱讀並且了解，進入註冊畫面

確定送出

離開

前台首頁_忘記帳號

STEP1.

點選『忘記帳號』按鈕



志工請登入

使用者帳號*

請輸入使用者帳號

登入密碼*

請輸入登入密碼

驗證碼*

請輸入驗證碼

重新產生

登入

註冊

忘記帳號 忘記密碼



STEP2.

填寫身分證、註冊信箱及驗證碼，
點選『送出』按鈕，資料無誤會
跳出成功



請輸入您的身分證以找回帳號

請輸入身分證字號

註冊填寫的Email信箱

請輸入Email

驗證碼

請輸入驗證碼

3 GGD 重新產生

送出



STEP3.

前往註冊信箱，即可取得帳號資訊

忘記帳號通知



全部回覆的開場白: [謝謝你](#) · [已收到，謝謝](#) · [我已註冊](#) · [意見反應](#)

您的【2023 世界客家博覽會 桃園市政府志工招募平台】登入帳號為

志工姓名:劉逸夫
志工帳號:iscomvt01

** 此為系統自動寄送 Email 信件，請勿直接回覆。 **



成功

已將帳號寄送至【if***u@iscom.com.tw】，如未收到請
前往垃圾信件查看

確認

前台首頁_忘記密碼

STEP1.

點選『忘記密碼』按鈕

STEP2.

填寫身分證、帳號、註冊信箱及驗證碼，點選『送出』按鈕，資料無誤會跳出成功

STEP3.

前往註冊信箱，點選 [點我可設新密碼]

STEP4.

設定新密碼及再次輸入新密碼，點選『送出』按鈕，完成密碼更新

志工請登入

使用者帳號*

請輸入使用者帳號

登入密碼*

請輸入登入密碼

驗證碼*

請輸入驗證碼

重新產生

登入

註冊

忘記帳號 忘記密碼

請輸入您的身分證

請輸入身分證字號

請輸入您的帳號

請輸入志工帳號

註冊填寫的Email信箱

請輸入Email

驗證碼

請輸入驗證碼

9885 重新產生

送出

密碼重設驗證信



上午 11:38

您於【2023 世界客家博覽會 桃園市政府志工招募平台】操作忘記密碼功能，請於 30 分鐘內點選以下連結，系統將協助您重新設定新密碼。

[點我可設定新密碼]

** 此為系統自動寄送 Email 信件，請勿直接回覆。**

輸入密碼

請輸入密碼

再次輸入密碼

請再次輸入密碼

送出



成功

已將重設密碼連結寄送至【if***u@iscom.com.tw】，如未收到請前往垃圾信件查看

確認

前台首頁_主視覺圖

▶ 社會局 網站導覽 回首頁 志工請登入



桃園市政府

桃園市政府

志願服務整合資訊平台 志願服務整合資訊平台

訊息公告

志願服務團隊介紹

我要當志工

我需要志工

活動集錦

資源補給站

志願服務整合資訊平台

*於網站中瀏覽主視覺圖，點選左右按鈕可切換banner

需要你的加入，讓世界更溫暖

加入志工行列

加入運用單位

志工歡樂時光

隨時加油充電

前台首頁_訊息公告(最新)

訊息公告

HOT NEWS

最新消息

教育訓練

活動轉知

常見問題

> 【2023世界客家博覽會】志工報名意願登記表

2023.03.29

*可預覽各分類中前五筆訊息，點選訊息可查看完整資料

檢視更多 →

前台首頁_活動集錦(最新)

活動集錦

ACTIVITY



桃園市政府地政局所屬各地政事務所 111年志願服務觀摩活動
衛生局 | 2019-02-21

111年度

辦理OOO活動，多人參加...

(限30字) 後續以...表示(限30字) 後續以...表示(限30字) 後續以...表示



桃園市政府地政局所屬各地政事務所 111年志願服務觀摩活動
衛生局 | 2019-02-21

111年度

辦理OOO活動，多人參加...

(限30字) 後續以...表示(限30字) 後續以...表示(限30字) 後續以...表示



桃園市政府地政局所屬各地政事務所 111年志願服務觀摩活動
衛生局 | 2019-02-21

111年度

辦理OOO活動，多人參加...

(限30字) 後續以...表示(限30字) 後續以...表示(限30字) 後續以...表示

***可檢視活動集錦，點選任一筆可前往完整資料頁面**

[檢視更多 →](#)

前台首頁_重要里程碑

重要里程碑

MILESTONE



志工服務人次

13721908人

統計至111年底，總服務人次達1,372萬1,908人次，並持續透過各式推廣活動、民間連結及多元特色方案，擴大志願服務參與層面，拉進更多公民社會加入志願服務的行列。

志工服務時數

4826167小時

統計至111年底，總服務時數達482萬6,167人次，並積極提升志願服務品質，使被服務者獲得志工優質穩定的服務。



志工隊數

1937隊

統計至111年底，桃園市各目的事業主管機關合社會、環保、衛生、教育、文化、青年事務、客家事務等各領域之志願服務團隊數計1,937隊。

*可查看迄今志工服務人次、志工服務時數及志工隊數總數

前台首頁_子功能選單

▶ 社會局 網站導覽 回首頁 志工請登入



桃園市政府

桃園市政府

志願服務整合資訊平台 志願服務整合資訊平台

訊息公告

志願服務團隊介紹

我要當志工

我需要志工

活動集錦

資源補給站

*於網站點選相關選單，可連結至選單頁面

目前子功能選單共有6種

- ① 訊息公告
- ② 志願服務團隊介紹
- ③ 我要當志工
- ④ 我需要志工
- ⑤ 活動集錦
- ⑥ 資源補給站



加入志工行列



加入運用單位



志工歡樂時光



隨時加油充電

訊息公告_最新消息

訊息公告

首頁 / 訊息公告

最新消息

教育訓練

志工獎勵

活動轉知

【2023世界客家博覽會】志工報名意願登記表

2023.03.29

【2023世界客家博覽會】志工報名意願登記表

發佈單位：桃園市政府 | 發佈日期：2023/03/29

桃園市政府預訂於今(2023)年辦理【2023世界客家博覽會】

辦理時間：112年8月11日至10月15日

辦理地點：機場捷運A17領航站至A19桃園體育園區站之間的街區

歡迎有意願提供服務之志工填寫此問卷，填寫表單者將於個人報名開放期間優先通知。

備註:本表單僅為意願登記，非正式報名排班，正式報名排班將擇期公告。

請點我

回訊息公告

*可查看所有最新消息，點選任一筆資料可前往完整資料頁

訊息公告_教育訓練

訊息公告

首頁 / 訊息公告

最新消息

教育訓練

志工獎勵

活動轉知

> 采威測試課程(第一場次)

2023.04.07

> 「2023世界客家博覽會志工招募平台」教育訓練

2023.04.12

*可查看所有教育訓練，點選任一筆資料可前往完整資料頁

*僅有登入的志工方可報名教育訓練

*登入後在人數未額滿前，點選『我要報名』後，點選確認即可完成報名，報名狀況可於志工專區查詢

采威測試課程(第一場次)



教育訓練類別

基礎



教育訓練總時數

3小時



課程名額數

200人

教育訓練開課日



2023 / 04 / 17

視訊會議

報名期間



起

2023 / 04 / 07

迄

2023 / 04 / 14

備註說明



系統操作

採視訊會議方式辦理(使用MS Teams視訊軟體)，上課成員將於課程前三日內Email收到課程教材。

附件資料

> 教育訓練計畫書v1.0-Final.pdf

我要報名

返回訊息公告

訊息公告_志工獎勵

訊息公告

首頁 / 訊息公告

最新消息

教育訓練

志工獎勵

活動轉知

> 一、什麼是志願服務？什麼是志工？「志工」和「義工」跟「服務學習」的學生哪裡不同？

2023.04.01

一、什麼是志願服務？什麼是志工？「志工」和「義工」跟「服務學習」的學生哪裡不同？

發佈單位：桃園市政府 | 發佈日期：2023/04/01

依志願服務法第3條第1項規定，志願服務係民眾出於自由意志，非基於個人義務或法律責任，秉誠心以知識、體能、勞力、經驗、技術、時間等貢獻社會，不以獲取報酬為目的，以提高公共事務效能及增進社會公益所為之各項輔助性服務。

「志工」就是志願服務人員的簡稱，必須接受過志願服務基礎訓練及特殊訓練而領有志願服務紀錄冊者，以自由意志投入已備案之運用單位服務後，由運用單位登記時數。

「義工」則是非屬志願服務法範疇，自行參與各式服務的人員，故也未有志願服務法規定的相關權利義務。

「服務學習」為學校教育的一環，因非屬自願性行為，學生可投入的時間及意願較為有限，學生持有教育局發放之「志願服務學習手冊」，至服務學習單位提供服務後，由服務單位及學校學務處蓋章認證。

回訊息公告

*可查看所有常見問題，點選任一筆資料可前往完整資料頁

訊息公告_活動轉知

訊息公告

首頁 / 訊息公告

最新消息

教育訓練

志工獎勵

活動轉知

> 112年推動高齡暨企業志工補助計畫

2023.04.01

112年推動高齡暨企業志工補助計畫

發佈單位：桃園市政府 | 發佈日期：2023/04/01

高齡者蘊藏專業才能及豐富生命經驗，透過招募、訓練、管理、運用及獎勵等措施，持續且穩定地運用高齡/企業志工，鼓勵企業或屆退人員參與志願服務，推動多元高齡志工的服務方案，推展中、高齡志工參與志願服務與提升社會連結，促進企業以志工方式投入社會關懷服務，營造高齡友善的祥和社會。

- 補助對象：直轄市政府社會局、縣（市）政府。

📎 附件資料

> 112年推動高齡暨企業志工補助計畫.odt

回訊息公告

*可查看所有活動轉知，點選任一筆資料可前往完整資料頁

志願服務團隊介紹_服務類別

志願服務團隊介紹

首頁 / 志願服務團隊介紹

服務類別 運用單位 [申請成為運用單位](#)

全部類別	社會福利類	環境保護類	教育服務類	醫療衛生類	文化推廣類	警政服務類
地政服務類	民政服務類	稅務服務類	勞政服務類	觀光導覽類	農業推廣類	原住民服務類
廉政服務類	為民服務類	交通服務類	體育推廣類	青年服務類	工務服務類	人事服務類
消防救護類	資訊服務類	財政服務類	新聞服務類	都發服務類	法務服務類	捷運工程類
社會福利類(祥和計畫)_身心障礙福利服務	社會福利類(祥和計畫)_青少年福利服務		社會福利類(祥和計畫)_諮商輔導服務			
社會福利類(祥和計畫)_社區福利服務	社會福利類(祥和計畫)_老人福利服務	社會福利類(祥和計畫)_兒童福利服務				
社會福利類(祥和計畫)_家庭福利服務	社會福利類(祥和計畫)_綜合福利服務	社會福利類(祥和計畫)_婦女福利服務				

目的測試1()

- > 聯絡窗口：
- > 聯絡電話：
- > 服務項目及內容：

[相關志工團隊](#)

* 可使用服務類別查詢條件，下方即會顯示對應的單位

志願服務團隊介紹_運用單位



志願服務團隊介紹

首頁 / 志願服務團隊介紹

服務類別 運用單位 申請成為運用單位

▶ 全市共用 ▶ 立約廠商 ▶ 社會局 ▶ 環保局 ▶ 交通局 ▶ 文化局 ▶ 教育局 ▶ 衛生局
▶ 民政局 ▶ 警察局 ▶ 政風處 ▶ 秘書處 ▶ 經發局 ▶ 水務局 ▶ 地政局 ▶ 研考會
▶ 原民局 ▶ 勞動局 ▶ 農業局 ▶ 客家局 ▶ 地稅局 ▶ 青年事務局 ▶ 體育局 ▶ 觀光局
▶ 環保局-大隊 ▶ 哈瑪星 ▶ 非屬桃市 ▶ 工務局 ▶ 人事處 ▶ 主計處 ▶ 財政局
▶ 資訊科技局 ▶ 新聞處 ▶ 消防局 ▶ PDIS_Ray_5.0 ▶ 目的測試1

運用單位關鍵字

查詢 清除

志工服務運用單位	志工團隊數	志工總人數	詳細資訊
桃園市政府社會局	21	740	了解更多
中華民國紅十字會桃園市分會	1	67	了解更多

*可使用運用單位查詢條件，下方即會顯示對應的單位
點選『了解更多』可察看詳細資料

返回上頁

桃園市政府社會局

連絡電話 電子信箱
地址

志工隊數 21 志工小隊數 0 志工人數 740

單位簡介

單位成果集錦

志工招募資訊

服務地區	服務類別	類型	服務名稱	招募截止日	已招募人數/ 需求人數	報名
目前暫無資料						

我要當志工_一般志工招募

一般志工招募

大型活動招募

關鍵字	招募狀態	志工類型
<input type="text" value="請輸入招募單位、志工關鍵字"/>	<input type="text" value="請選擇"/>	<input type="text" value="請選擇"/>
服務地區	服務類別	
<input type="text" value="請選擇"/>	<input type="text" value="請選擇"/>	
服務期程區間		
<input type="text" value="yyyy/月/dd"/>	<input type="text" value="yyyy/月/dd"/>	
<input type="button" value="查詢"/>	<input type="button" value="清除"/>	

*提供關鍵字、招募狀態、志工類型、服務地區、服務類別、服務期程區間查詢條件

*可查看目前開放的一般志工招募簡章及相關活動資訊



Step1. 點選有興趣的志工簡章

龜山大華親子館志工

社會福利類 龜山區 活動志工

- > 招募人數：8人
- > 服務期程：2023/4/11~2023/4/11
- > 截止日期：2023/4/10
- > 運用單位：龜山大華親子館



龜山大華親子館志工

社會福利類 龜山區 活動志工

- > 招募人數：8人
- > 服務期程：2023/4/11~2023/4/11
- > 截止日期：2023/4/10
- > 運用單位：龜山大華親子館



龜山大華親子館志工

社會福利類 龜山區 活動志工

- > 招募人數：8人
- > 服務期程：2023/4/11~2023/4/11
- > 截止日期：2023/4/10
- > 運用單位：龜山大華親子館

我要當志工_一般志工招募(續)



龜山大華親子館志工

社會福利類 龜山區 活動志工

發佈單位：社會局 | 發佈日期：2023/03/17 | 更新時間：2023/03/17

報名截止日期：2023/04/05

招募單位 龜山大華親子館

招募人數 8人

服務地點 龜山區

服務期程 2023/4/11~2023/8/21

服務時段 8:45至12:15，共3.5小時

服務內容 協助場佈場復、擔任闖關關主、協助活動進行等機動性工作

應徵志工所需條件 已打滿三劑疫苗

連絡窗口 鍾社工

連絡電話 03-3270237*11 (週一~週五全天)

EMAIL abc@abc.com.tw

報名方式 電洽或上靖娟兒童安全文教基金會官網報名

網址連結 [↗](#)

相關附件 [志工手冊.PDF](#)

Step2.點選『我要報名』按鈕

我要報名

團體報名

*可查看一般志工招募完整資訊

*『我要報名志工』僅開放有登入的
志工方可報名

*『團隊報名』僅開放給團隊管理者
於後台登入後方可報名

返回上頁

我要當志工_大型活動招募

一般志工招募

大型活動招募

「000」志工招募簡章

A

志工年齡需求：

志工語言需求：

志工地區需求：

我要報名志工

運用單位團體報名

Step1.點選『我要報名志工』按鈕

共606筆資料，第1/61頁，每頁顯示

10 ▾

筆

1

2

3

下一頁

最末頁

*可查看目前開放的大型活動招募簡章及相關活動資訊

*『我要報名志工』僅開放有登入的志工方可報名

*『運用單位團體報名』僅開放給團隊管理者於後台登入後方可報名

我要當志工_大型活動招募(續)

Step2.選擇欲報名的組別、地點、日期及班別，點選『查詢』按鈕



Step3.使用月曆模式或列表模式查看招募需求，點選『加入我的報名清單』按鈕加入清單中

「2023世界客家博覽會」活動報名

* 服務組別
諮詢服務組
提供諮詢服務

服務地點
--- 全部 ---

服務日期 (本活動期間為 2023/08/11 ~ 2023/10/15)
2023-08-11 ~ 2023-10-15

班別時間
平日: 早班 午班 晚班
假日: 早班 午班 晚班

月曆模式 列表模式

諮詢服務組 志工招募需求列表

日期	服務地點	班別	志工需求人數	操作
2023/08/11 (五)	台灣館展區	午班 (13:00~15:59)	已報名: 1人 餘額: 4人	+ 加入我的報名清單
2023/08/12 (六)	台灣館展區	早班 (08:00~12:59)	已報名: 0人 餘額: 8人	+ 加入我的報名清單
2023/08/13 (日)	台灣館展區	早班 (08:00~12:59)	已報名: 0人 餘額: 8人	+ 加入我的報名清單

月曆模式 列表模式

諮詢服務組 志工招募需求列表

2023年8月

週日	週一	週二	週三	週四	週五	週六
30日	31日	1日	2日	3日	4日	5日
6日	7日	8日	9日	10日	11日 【午班】5人	12日 【早班】8人
13日 【早班】8人	14日 【午班】5人	15日 【午班】5人	16日 【午班】5人	17日 【午班】5人	18日 【午班】5人	19日 【早班】8人

我要當志工_大型活動招募(續)

Step4.點選網站右側『待報名清單』
按鈕



Step5.確認欲報名的招募需求，填寫調查事項，
點選『送出報名』按鈕即可完成報名



「2023世界客家博覽會」

選擇	日期	組別	服務地點	班別	名額數	操作
<input checked="" type="checkbox"/>	2023/08/11 (五)	諮詢服務組	台灣館展區	午班 (13:00~15:59)	名額5 尚餘 4	— 刪除
<input checked="" type="checkbox"/>	2023/08/12 (六)	諮詢服務組	台灣館展區	早班 (08:00~12:59)	名額8 尚餘 8	— 刪除
<input checked="" type="checkbox"/>	2023/08/13 (日)	諮詢服務組	台灣館展區	早班 (08:00~12:59)	名額8 尚餘 8	— 刪除

* 制服

* 飲食
 葷 素

* 客語認證
 初級 中級 中高級 高級

我需要志工_申請成為運單

...我需要志工

首頁 / 我需要志工

我需要志工

[志願服務運用單位核備辦法]

各運用單位於服務前應擬定志願服務計畫，志願服務計畫應包括志願服務人員之招募、訓練、管理、運用、輔導、考核及其服務項目。依據志願服務法第七條規定，各類單位以下列方式辦理志願服務計畫備案及成果備查：

- 一、於本市提供志願服務之法人或經政府立案團體：
章程未載立存立目的與志願服務計畫相符者，應於運用前，檢具志願服務計畫及立案登記證書影本，送主管機關及該志願服務計畫目的事業主管機關備案。
章程所載立存立目的與志願服務計畫相符者，免於運用申請備案，但應於年度結束後二月內，將辦理情形函報主管機關及目的事業主管機關備查。
- 二、本市各級政府機關、機構、公立學校：應於年度結束後二月內，將辦理情形函報主管機關及目的事業主管機關備查。請每年度年初填報臺北市推展志願服務概況表，送目的事業主管機關與社會局，俾利完成年度備查。
- 三、志願服務運用單位未依規定辦理備案、備查時，志願服務計畫目的事業主管機關應不予經費補助，並作為服務績效考核之依據。

[作業流程]

如何申請志願服務計畫備案及成果備查？

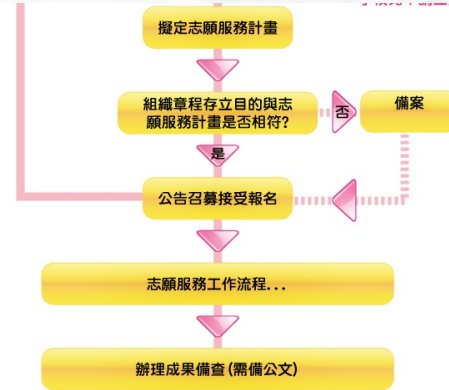

[申請方式]

- 一、為簡化申請流程，自112年11月15日起，桃園市志願服務計畫申請改採線上申請，免備公文，申請流程請參閱附件臺北市志願服務運用計畫申請流程檔案。
- 二、擬申請志願服務運用計畫單位，請至「桃園市志工管理整合平台」(<https://XXXXXXXXXX/>)，詳細的操作步驟請參閱附件系統運用計畫申請步驟檔案。
- 三、申請操作上若有任何問題，請電洽桃園市志願服務推廣中心(03-XXXXXXXX) 提出問題。

[應備文件]

- 一、立案證書或法人登記證書影本（政府機關、公立學校免）
- 二、組織章程（政府機關、公立學校免）

[洽辦單位]

- > 社會福利類、綜合類運用單位請洽臺北市政府社會局社會工作科
- > 其他類別請逕洽各目的事業主管機關辦理

[聯絡窗口]

待承辦提供聯絡窗口資訊

申請成為運用單位

*提供運用單位申請相關規範

我需要志工_線上申請帳號

- 1.填寫運用單位申請資料與驗證碼
- 2.點選『確認送出』按鈕即可完成申請
- 3.送出申請後，該服務類別負責專人聯繫與您確認
(ex:申請社會福利類志工，會接到社會局連繫)

申請成為志工運用單位

請輸入下列資訊，相關局處單位將進行審核，審核結果將另行以MAIL通知。

* 直屬目的事業主管機關 目的機關介紹 * 運用單位名稱
請選擇

* 運用單位使用者帳號 檢查帳號是否可用
志工帳號須符合長度6至12字元長度，可填寫英文大小寫或數字，字間不可輸入空白。

* 運用單位使用者密碼
請輸入運用單位使用者密碼

* 運用單位負責人職稱 * 運用單位負責人姓名

* 志工督導或志工承辦人名稱 * 聯絡電話

戶籍地址
請輸入郵遞區號 縣市 鄉鎮區 請輸入地址

* 電子信箱 網址
請輸入電子信箱 請輸入網址

* 計畫目的
請輸入計畫目的

* 單位簡介
為激勵社會大眾發揮助人樂善、服務無私的精神，踴躍投入志願服務行列，積極擴充志願服務種子，藉由招募志願服務者，以匯集熱心公益之力量，協助桃園市社會福利業務推廣，善用社會人力資源，以協助辦理行政值勤、福利諮詢、關懷訪視及社區方案等，共同推展社會福利業務，以增進本局之服務效能。

* 服務內容

請輸入服務內容

* 是否有志工需求 * 是否參與救災志工整備
請選擇 請選擇

* 是否有意願參加本市大型活動 * 是否為本市立案之社區照顧關懷據點
請選擇 請選擇

* 志工服務類別 (可複選)
社會福利類 社會福利類(祥和計畫)_身心障礙福利服務 社會福利類(祥和計畫)_青少年福利服務
社會福利類(祥和計畫)_諮商輔導服務 社會福利類(祥和計畫)_社區福利服務 社會福利類(祥和計畫)_老人福利服務
社會福利類(祥和計畫)_兒童福利服務 社會福利類(祥和計畫)_家庭福利服務 社會福利類(祥和計畫)_綜合福利服務
社會福利類(祥和計畫)_婦女福利服務 環境保護類 教育服務類 醫療衛生類 文化推廣類 警政服務類
農業推廣類 地政服務類 民政服務類 稅務服務類 勞務服務類 觀光導覽類 原住民服務類
廉政服務類 為民服務類 交通服務類 體育推廣類 青年服務類 勞政服務類 工務服務類
人事服務類 消防救護類 資訊服務類 財政服務類 新聞服務類 都發服務類 法務服務類
捷運工程類

* 志工服務項目 (可複選)
綜合服務 警政服務 交通服務 醫療衛生 環保服務 客委服務 地政服務 民政服務
稅務服務類 消防服務 人事服務 農業服務 導覽服務 原住民服務 社會福利 教育服務
新聞服務 文化服務 體育服務 體育服務 地政服務 法務服務 衛生服務

* 附件
選擇檔案 沒有選擇檔案 刪除
選擇檔案 沒有選擇檔案 刪除

+ 新增
檔案上傳說明：請依各局處申請規定上傳應備文件。
檔案格式僅限pdf、odt、odp、ods、jpg 檔，檔案大小限5MB以內。

請輸入驗證碼 72092 重新產生

確認送出 取消



活動集錦_單位成果集錦



單位成果集錦

一般活動花絮

發布單位

請選擇

請選擇

日期區間

yyyy/月/dd

yyyy/月/dd

*提供發佈單位、日期區間查詢條件

*可查看目前開放的單位的成果集錦

查詢

活動主題活動主題活動主題活動主題活動
主題活動主題活動主題活動主題活動主...

111年度
辦理OOO活動，多人參
(限30字) 後續以...表示

Step1.點選有興趣的單位成果

活動主題活動主題活動主題活動主題活動
主題活動主題活動主題活動主題活動主...

(限30字) 後續以...表示

活動主題活動主題活動主題活動主題活動
主題活動主題活動主題活動主題活動主...

109年度
辦理OOO活動，多人參加...
(限30字) 後續以...表示

活動集錦_單位成果集錦(續)

返回上頁

社會局 - 桃園市觀音區富林社區發展協會

- > 發佈單位 社會局 - 桃園市觀音區富林社區發展協會
- > 活動日期 2023/07/04
- > 活動參與人次 250人次
- > 志工參與人數 53人次
- > 活動紀錄 社會局-桃園市觀音區富林社區發展協會-111年度成果報告
- > 附件 111年度成果報告.pdf

活動照片

活動影音



下載次數:123,111

↓ 下載照片



下載次數:123,111

↓ 下載照片



下載次數:123,111

↓ 下載照片

活動照片

活動影音

社會局 網站導覽 回首頁 志工請登入

桃園市政府

志願服務整合資訊平台

訊息公告

志願服務團隊介紹

我要當志工

我需要志工

活動集錦

資源補給站

志工專區



桃園市志工表揚_1123

2023-01-18

桃園市111年志願服務嘉年華暨獎勵表揚活動桃園市111年志願服務嘉年華暨獎勵表揚活動



桃園市龜山地政事務所 志工招募影片

2022-08-25

歡迎加入龜山地政志工

*可查看單位活動相關資訊、下載附件和瀏覽活動照片與影音

活動集錦_一般活動集錦



單位成果集錦

一般活動花絮

發布單位

請選擇[局處機關]

請選擇[運用單位]

日期區間

yyyy/月/dd

yyyy/月/dd

查詢



桃園市政府地政局所屬各地政事務所 111
年志願服務觀摩活動

衛生局 | 2019-02-21

2023/02/11

辦理OOO活動，多人參加...

(限30字) 後續以...表示

*提供發佈單位、日期區間查詢條件

*可查看目前開放的一般活動成果集錦

Step1.點選有興趣的一般活動成果

活動集錦_一般活動集錦(續)

返回上頁

社會局-桃園市觀音區富林社區發展協會-111年度成果報告

- > 發佈單位 社會局-桃園市觀音區富林社區發展協會
- > 成果年度 111年
- > 活動參與人次 250人次
- > 志工參與人數 53人次
- > 活動紀錄 社會局-桃園市觀音區富林社區發展協會-111年度成果報告
- > 附件 111年度成果報告.pdf

活動照片

活動影音



下載次數:123,111

↓ 下載照片



下載次數:123,111

↓ 下載照片



下載次數:123,111

↓ 下載照片

活動照片

活動影音

▶ 社會局 網站導覽 首頁 志工請登入

桃園市政府

志願服務整合資訊平台

訊息公告

志願服務團隊介紹

我要當志工

我需要志工

活動集錦

資源補給站

志工專區



桃園市志工表揚_1123

2023-01-18

桃園市111年志願服務嘉年華暨獎勵表揚活動桃園市111年志願服務嘉年華暨獎勵表揚活動



桃園市龜山地政事務所 志工招募影片

2022-08-25

歡迎加入龜山地政志工

*可查看單位活動相關資訊、下載附件和瀏覽活動照片與影音

資源補給站_相關法規



相關法規 | 好站連結 | 下載專區 | 電子刊物 | 系統操作教學

分類: 請選擇 | 關鍵字: 請輸入關鍵字

查詢 | 清除

標題	檔案類型	檔案大小(KB)	上傳日期	分類	功能
編輯器圖片上傳教學	ODT	217	2023-04-26	全國法規	下載
志願服務績效證明書發給作業規定(含績效證明書格式)109.08.04	PDF	126	2021-02-20	全國法規	下載
申請志願服務榮譽卡作業指引	ODT	9	2020-10-14	全國法規	下載
衛生福利志願服務獎勵辦法(衛生福利類)	ODT	87	2020-10-14	全國法規	下載
志願服務獎勵辦法(全國)	ODT	55	2020-10-14	全國法規	下載
祥和計畫—廣結志工拓展社會福利工作	ODT	15	2020-10-14	全國法規	下載

*提供分類及關鍵字查詢條件

*點選『下載』可下載相關法規檔案

資源補給站_好站連結



相關法規

好站連結

下載專區

電子刊物

系統操作教學

桃園市相關網站連結

- › 資訊志工申請
- › 桃園市政府社會局(粉絲頁)
- › 桃園市政府社會局(官網)
- › 桃園市志願服務推廣中心(粉絲頁)

*提供不同類型的好站連結

*點選網站名稱可前往該網站

衛生福利部志願服務相關

資源補給站_下載專區



相關法規 | 好站連結 | **下載專區** | 電子刊物 | 系統操作教學

▶ 社會局 | ▶ 環保局 | ▶ 交通局 | ▶ 文化局 | ▶ 教育局 | ▶ 衛生局 | ▶ 民政局 | ▶ 地政局

▶ 警察局 | ▶ 客家事務局 | ▶ 稅務局 | ▶ 勞動局 | ▶ 觀光旅遊局 | ▶ 農業局 | ▶ 經濟發展局

▶ 青年事務局 | ▶ 體育局 | ▶ 研究發展考核委員會

關鍵字

請輸入關鍵字

資料名稱	更新日期	檔案下載
桃園志工網站安全 (有檔案)	2023-04-26	<input type="button" value="ODT"/> <input type="button" value="PDF"/>
HTTPS設定說明 (有檔案)	2021-02-20	<input type="button" value="ODT"/> <input type="button" value="PDF"/>
社會福利類志願服務紀錄冊紙本申請切結書	2020-10-14	<input type="button" value="ODT"/> <input type="button" value="PDF"/>
桃園市111年-志願服務推廣中心-講師資料庫-覽表(公告版)	2020-10-14	<input type="button" value="ODT"/> <input type="button" value="PDF"/>
招募志工-個人基本資料表	2020-10-14	<input type="button" value="ODT"/> <input type="button" value="PDF"/>

*提供單位及關鍵字查詢條件

*點選『ODF/PDF』可下載對應格式之檔案

資源補給站_電子刊物

資源補給站
首頁 / 資源補給站

相關法規 好站連結 下載專區 電子刊物 系統操作教學

分類 關鍵字
請選擇 請輸入關鍵字

日期區間
yyyy/月/dd yyyy/月/dd

查詢 清除

標題	檔案類型	檔案大小(KB)	出刊日期	發布單位	分類	功能
桃園市志願服務管理工作手冊	PDF	217	2021-02-03	社會局	月刊	下載
桃園市高齡志工運用手冊	PDF	126	2020-07-02	社會局	月刊	下載
桃園高齡志工專刊-銀髮心潮流	PDF	128	2020-07-01	社會局	月刊	下載
107年度桃園市志願服務調查研究	PDF	375	2020-04-10	社會局	月刊	下載
VOL.60志工桃園-志願服務半年刊	PDF	520	2019-07-15	社會局	半年刊	下載

共606筆資料，第1/61頁，每頁顯示 10 筆 1 2 3 下一頁 最末頁

*提供分類、關鍵字及日期區間查詢條件

*點選『下載』可下載該筆電子刊物

資源補給站_系統操作教學



相關法規 好站連結 下載專區 電子刊物 系統操作教學

分類 關鍵字

請選擇 請輸入關鍵字

查詢 清除

標題	檔案類型	檔案大小(KB)	上傳日期	分類	功能
志工專區操作手冊	ODT	217	2023-04-26	系統操作手冊	下載
前台功能操作手冊	PDF	126	2021-02-20	系統操作手冊	下載
前台功能操作教學影片	MP4	1214567	2020-10-14	操作教學影片	瀏覽
運用單位申請流程說明	PDF	15	2020-10-14	系統操作手冊	下載

*提供分類及關鍵字查詢條件

*點選『下載』可下載系統操作手冊

*點選『瀏覽』可線上觀看系統操作影片

志工專區_個人資料維護



*可編輯個人基本資料，調整完成點選『儲存』按鈕即可儲存

志工個人資料維護

身分證字號: F123456789 | Email信箱: handsieh@iscom.com.tw

志工帳號: handyvol01

變更密碼: 請輸入密碼 (密碼長度須為8-12碼，其組成必須至少有一個特殊符號、一個大寫或小寫字母、一個數字)

再次輸入密碼: 請再次輸入密碼

中文姓名: 志工B | 英文姓名: 請輸入英文姓名

出生年月日: yyyy/mm/dd | 性別: 請選擇

手機號碼: 0912000000 | 室內電話: 請輸入室內電話

是否具有原住民身份: 是 否 | 是否為外國人: 是 否 | 是否加入救災志工: 是 否

現職: 請選擇 | 學歷: 請選擇

戶籍地址: 326 縣市 鄉鎮區 | 請輸入地址

聯絡地址: 326 縣市 鄉鎮區 | 請輸入地址

專長 (可複選)

家電修理 機械 汽車修理 工藝 刻印 印刷 語文 文書事務 編輯 打字 美工

縫紉/編織 烹飪/烘焙 美容美髮 家事服務 護理 手工藝 電腦 攝影 園藝 管理

會計 作物栽培 農牧(藝) 音樂 體育 心理諮詢 駕駛 特殊教育 其它

其他: 請輸入語言

期待服務類別 (可複選)

社會福利類 社會福利類(祥和計畫)_身心障礙福利服務 社會福利類(祥和計畫)_青少年福利服務

社會福利類(祥和計畫)_語商輔導服務 社會福利類(祥和計畫)_社區福利服務 社會福利類(祥和計畫)_老人福利服務

社會福利類(祥和計畫)_兒童福利服務 社會福利類(祥和計畫)_家庭福利服務 社會福利類(祥和計畫)_綜合福利服務

社會福利類(祥和計畫)_婦女福利服務 環境保護類 教育服務類 醫療衛生類 文化推廣類 警政服務類

農業推廣類 地政服務類 民政服務類 稅務服務類 勞政服務類 觀光導覽類 原住民服務類

廉政服務類 為民服務類 交通服務類 體育推廣類 青年服務類 勞政服務類 工務服務類

人事服務類 消防救護類 資訊服務類 財政服務類 新聞服務類 都發服務類 法務服務類

捷徑工程類

期待服務時段 (可複選)

時段	一	二	三	四	五	六	日
早上	<input type="checkbox"/>	<input type="checkbox"/>	<input type="checkbox"/>	<input type="checkbox"/>	<input type="checkbox"/>	<input type="checkbox"/>	<input type="checkbox"/>
中午	<input type="checkbox"/>	<input type="checkbox"/>	<input type="checkbox"/>	<input type="checkbox"/>	<input type="checkbox"/>	<input type="checkbox"/>	<input type="checkbox"/>
晚上	<input type="checkbox"/>	<input type="checkbox"/>	<input type="checkbox"/>	<input type="checkbox"/>	<input type="checkbox"/>	<input type="checkbox"/>	<input type="checkbox"/>

期待服務地區 (可複選)

中壢區 平鎮區 龍潭區 楊梅區 新屋區 觀音區 桃園區 龜山區 八德區 大溪區

復興區 大園區 蘆竹區

* 我願意收到新消息通知(消息包括: 最新消息、教育訓練、活動轉知、常見問題)

上傳大頭照 | 上傳紀錄冊封面

選擇檔案 沒有選擇檔案 | 選擇檔案 沒有選擇檔案

檔案上傳僅限: PDF, JPG, PNG | 檔案上傳僅限: PDF, JPG, PNG

下載紀錄冊(套印樣板) | 上傳紀錄冊(用印版)

儲存

志工專區_報名資料紀錄

*可查看志工各類型活動報名紀錄，分為[招募活動報名]、[大型活動報名]、[教育訓練報名]



招募活動報名 大型活動報名 教育訓練報名

志工報名紀錄

招募單位	志工需求	服務期程	類型	報名狀態	招募截止時間	操作
大華親子館	龜山大華親子館志工	2023/4/11	活動志工	報名成功 (2023/03/10 13:43:32)	2023/4/10	取消報名
安家實物銀行	桃園市安家實物銀行-北區服務據點志工	2023/5/1~2023/5/31	短期志工	報名成功 (2023/03/10 13:43:32)	2023/4/15	取消報名
家庭服務中心	中路家庭服務中心志工	2023/6/1~2023/12/31	長期志工	報名成功 (2023/03/10 13:43:32)	2023/5/15	取消報名
圓捐血站	新竹捐血中心桃園捐血站志工	2023/6/1~2023/12/31	長期志工	報名成功 (2023/03/10 13:43:32)	2023/5/15	取消報名

*截止前可取消報名

志工專區_報名資料紀錄(續)

*可查看志工各類型活動報名紀錄，分為[招募活動報名]、[大型活動報名]、[教育訓練報名]

招募活動報名 **大型活動報名** 教育訓練報名

「2023世界客家博覽會」

日期	班別	組別	報名狀態	操作
2023/08/15(二)	午班(14:30~19:30)	【正式展期】諮詢服務組4	報名成功 (2023/04/27 12:25:37)	內容
2023/08/12(六)	晚班(17:30~21:30)	【正式展期】諮詢服務組	報名成功 (2023/04/27 12:25:37)	內容
2023/08/15(二)	早班(09:30~14:30)	【正式展期】衛生保健組1	報名成功 (2023/04/27 12:25:37)	內容

制服： XS S M L XL XLL
飲食： 葷 素
客語認證： 初級 中級 中高級 高級

***活動調查問卷有調整，點選『更新問卷』即可儲存**

更新問卷

*點選內容可查看完整資料，且可取消報名

志工專區_報名資料紀錄(續)

*可查看志工各類型活動報名紀錄，分為[招募活動報名]、[大型活動報名]、[教育訓練報名]

教育訓練報名

教育訓練報名紀錄

yyyy/月/dd 請輸入【課程名稱】關鍵字

*提供日期及關鍵字查詢條件

課程名稱	課程日期	課程類別	報名狀態	受訓時數	操作
世客博志工教育訓練Part1	112/2/1 112/2/5	其它 2023世客博志工課程	報名成功 (2023/03/10 13:43:32)	30	<input type="button" value="下載證書"/> <input type="button" value="課程內容"/> <input type="button" value="取消報名"/>
世客博志工教育訓練Part2	112/5/1 112/5/10	其它 2023世客博志工課程	已取消 (2023/03/10 13:43:32)	-	<input type="button" value="下載證書"/> <input type="button" value="課程內容"/> <input type="button" value="取消報名"/>
世客博志工教育訓練Part3	112/5/5 112/5/10	其它 2023世客博志工課程	報名失敗 (2023/03/10 13:43:32)	-	<input type="button" value="下載證書"/> <input type="button" value="課程內容"/> <input type="button" value="取消報名"/>
世客博志工教育訓練Part4	112/5/11 112/5/20	其它 2023世客博志工課程	審核中		<input type="button" value="下載證書"/> <input type="button" value="課程內容"/> <input type="button" value="取消報名"/>

*左側按鈕於教育訓練完成可下載證書
*中間按鈕可查看完整課程內容
*右側按鈕可於活動開始前取消報名

共606筆資料，第1/61頁，每頁顯示 筆 1 2 3 下一頁 最末頁

志工專區_個人相關紀錄

個人相關紀錄

首頁 / 志工專區 / 個人相關紀錄

教育訓練

服務時數

紀錄冊

保險

榮譽卡

獎勵獎項

服務績效證明

個人相關紀錄中共有八種資料

- ① 志工基本資料
- ② 教育訓練
- ③ 服務時數
- ④ 紀錄冊
- ⑤ 保險
- ⑥ 榮譽卡
- ⑦ 獎勵獎項
- ⑧ 服務績效證明書

日期	開課單位	受訓時數	操作
1/02	運單A	3小時0分	↓ 下載證書
1/03	運單B	6小時0分	↓ 下載證書
1/05	運單C	11小時30分	↓ 下載證書
1/02	運單A	3小時0分	↓ 下載證書
1/05	運單D	3小時0分	↓ 下載證書

志工專區_個人相關紀錄(續)

*可查看[已完成]的教育訓練紀錄，點選『下載證書』可下載完訓證書

教育訓練

服務時數

紀錄冊

保險

榮譽卡

獎勵獎項

服務績效證明

課程名稱	課程類型	課程日期	開課單位	受訓時數	操作
世客博-志工基礎教育訓練A	特殊訓練	2022/01/02	運單A	3小時0分	↓ 下載證書
世客博-志工基礎教育訓練B	特殊訓練	2022/01/03	運單B	6小時0分	↓ 下載證書
世客博-志工基礎教育訓練C	特殊訓練	2022/01/05	運單C	11小時30分	↓ 下載證書
世客博-志工基礎教育訓練A	特殊訓練	2022/01/02	運單A	3小時0分	↓ 下載證書
一般志工基礎教育訓練	基礎訓練	2022/01/05	運單D	3小時0分	↓ 下載證書

共606筆資料，第1/61頁，每頁顯示

10

筆

1

2

3

[下一頁](#)

[最末頁](#)

志工專區_個人相關紀錄(續)

教育訓練

服務時數

紀錄冊

保險

榮譽卡

獎勵獎項

服務績效證明

運用單位

請選擇

時數類型

請選擇

服務項目

請選擇

服務日期區間

yyyy/月/dd



服務日期區間

yyyy/月/dd



服務內容

請選擇

查詢

清除

查詢結果

大型活動服務證書

運用單位	時數類型	服務日期區間	服務項目	服務內容	服務時數
運單D	大型活動 (2023地景節)	2023/01/08~2023/01/10	綜合服務	活動支援	10
運單C	一般志工	2022/01/05~2022/01/05	綜合服務	訪視調查	3.5
運單B	一般志工	2022/01/03~2022/01/05	少年服務	個別課業輔導	6
運單A	一般志工	2022/01/02~2022/01/02	綜合服務	支持關懷	3

*提供運用單位、時數類型、服務項目、服務日期區間及服務內容查詢條件

*點選『大型活動服務證書』

可下載大型活動時數證書

志工專區_個人相關紀錄(續)

*可查看[已完成]的紀錄冊申請紀錄

教育訓練

服務時數

紀錄冊

保險

榮譽卡

獎勵獎項

服務績效證明

申請單位	紀錄冊號	發給單位	發冊類別	申請核准日期
運單B	A123456789	目的機關B	換發	2018/09/22
運單A	A123456789	目的機關A	初次申請	2017/06/09

志工專區_個人相關紀錄(續)

*可查看於各運用單位保險紀錄

教育訓練

服務時數

紀錄冊

保險

榮譽卡

獎勵獎項

服務績效證明

投保單位	投保狀態	投保期間
運單A	已加保	2020/01/01-2020/12/31
運單B	待加保	

志工專區_個人相關紀錄(續)

*可查看[已完成]的榮譽卡申請紀錄

教育訓練

服務時數

紀錄冊

保險

榮譽卡

獎勵獎項

服務績效證明

申請單位	榮譽卡編號	發卡單位	申請日期	審核日期	有效日期
運單B	111000001	桃園市政府社會局	2022/10/01	2022/10/01	2025/09/30
運單A	107000001	桃園市政府社會局	2018/09/07	2018/09/07	2021/09/06

志工專區_個人相關紀錄(續)

教育訓練

服務時數

紀錄冊

保險

榮譽卡

獎勵獎項

服務績效證明

獎項名稱

請輸入關鍵字

獎勵等次

請選擇

查詢

清除

*提供獎項名稱及獎勵等次查詢條件

*可查看[已通過]的獎勵獎項

查詢結果

獎項名稱	獎勵等次	獲獎年度	申請單位
桃市獎勵獎	金	107	運單A
桃市獎勵獎	銀	108	運單A
中央獎勵-全國獎	銅	109	運單B
中央獎勵-衛生福利獎	金	110	運單B
其他獎項名稱	優	111	運單C
其他獎項名稱	優	112	運單C

志工專區_個人相關紀錄(續)

*可查看服務績效證明，點選『下載證明書』可下載服務績效證明檔案

教育訓練

服務時數

紀錄冊

保險

榮譽卡

獎勵獎項

服務績效證明

年資	服務時數	核發單位	申請日	操作
10	800	運單A	2020/12/5	↓ 下載證明書
15	1200	運單B	2020/12/5	↓ 下載證明書



熱情

專業

永續

誠信

數位共好
雲端首選